

TITLUL INVESTIȚIEI:

Extinderea-modernizarea și dotarea Unității de Primiri Urgențe la Spitalul Județean de Urgență Miercurea Ciuc”

AMPLASAMENTUL INVESTIȚIEI

Situat în Municipiul Miercurea Ciuc, Str. Dr. Dénes László nr. 2, suprafața construită la sol este de 1904,92 mp, și terenul aferent necesar în suprafață de 3500 mp, identificat potrivit Cărții funciare nr. 50131, nr. topo A1-50131.

Planșa nr. 1 –Plan de încadrare în zonă

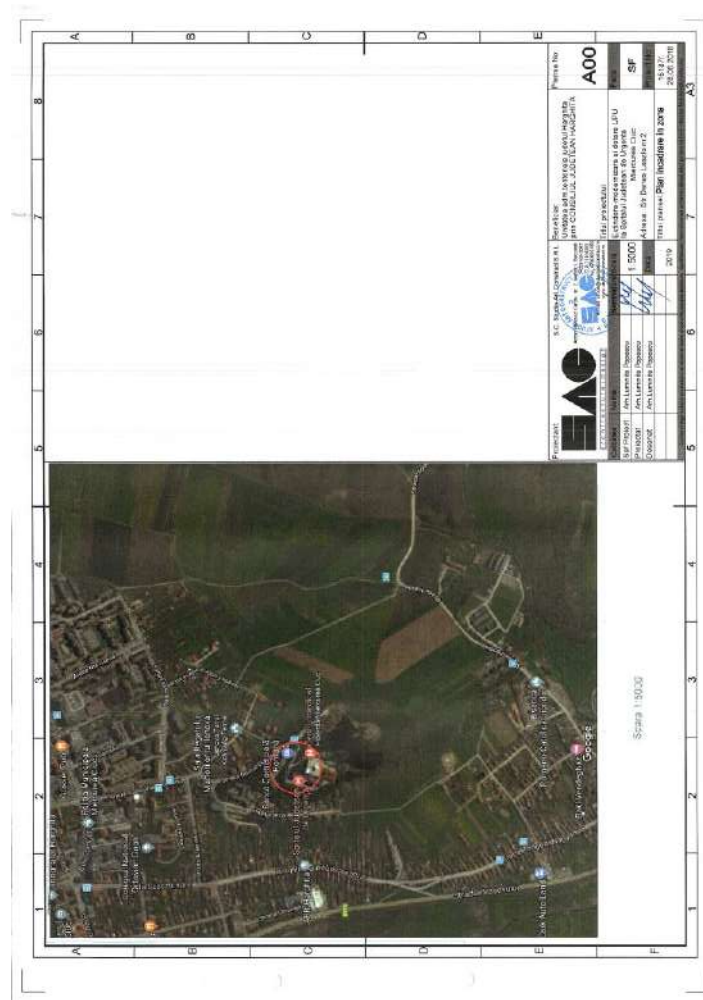

Planșa nr.2 – Plan de situație

Plan de amplasament si delimitare a imobilului

Scara 1:1000

Nr. cadastral	Suprafata masurata (mp)	Adresa imobilului
	36236	mun. Miercurea Ciuc, strada Dénes László nr. 2, jud. Harghita
Cartea Funciara nr. 50131		Unitatea administrativ teritoriala (UAT): MIERCUREA CIUC

Teren 3.500 mp. ptr. predare amplasament către C.N.I.
aferent Clădire Unitate de Primiri Urgențe

C6 = 56 mp , cu terenul
aferent de 75 mp

C7 = 28 mp , poartă se va
demola

A. Date referitoare la teren			
Nr. parcela	Categorie de folosinta	Suprafata (mp)	Mentiuni
1	curti, constructii	36236	TEREN IMPREJMUIT
Total		36236	

B. Date referitoare la constructii			
Cod constr.	Destinatia	Suprafata construita la sol (mp)	Mentiuni
C1	CAS	4493	SPITALUL JUDETEAN DE URGENTA S+P+5E, AN CONSTRUIRE : 1972
C6	CAS	56	PUNCT DE DESERVARE SERVICII FUNERARE P, AN CONSTRUIRE : 1972
C7	CAS	28	PAVILION POARTA SPITAL, PARTER, AN CONSTRUIRE : 1972
C8	CAS	37	BIROU ADMINISTRATIV PARTER, AN CONSTRUIRE : 1972
C9	CAS	16	REDRESOR GAZE, PARTER, AN CONSTRUIRE : 1973
C10	CAS	519	LABORATOR MEDICINA LEGALA S+P+1E, AN CONSTRUIRE : 1972
C11	CAS	725	CENTRALA TERMICA, PARTER, AN CONSTRUIRE : 1973
C12	CAS	127	STATIE DE OXIGEN, PARTER, AN CONSTRUIRE : 1973
C13	CAS	115	REZERVOR SUBTERAN, PARTER, AN CONSTRUIRE : 1977
C16	CAS	141	MAGAZIE SUBTERANA, PARTER, AN CONSTRUIRE : 1977
C17	CAS	174	BAZIN DE APA, PARTER, AN CONSTRUIRE : 1973
Total		6431	

Suprafata totala masurata a imobilului: 36236 mp
Suprafata din act: 36235 mp

Executant: Th. POP TOAN

Confirm executarea masuratorilor la teren, corectitudinea
intocmirii documentatiei cadastrale si corespondenta
acesteia cu realitatea din teren.

Semnatura si stampila

Data: 14.03.2019

Inspector

Confirm introducerea imobilului in baza de date integrata
si atribuirea numarului cadastral

Semnatura si parafa

Data:

Stampila BCPI

SUPRAFAȚA CONSTRUITĂ 1904.92MP
SUPRAFAȚA OCUPATĂ 3500MP

PLAN EXISTENȚE ȘI ÎNCADRARE PIVOT
 Scale 1:100

CORP B SPITAL EXISTENT

ANEXE:
 1. Planul de amplasament al clădirii în zona de studiu.
 2. Planul de amplasament al clădirii în zona de studiu.
 3. Planul de amplasament al clădirii în zona de studiu.
 4. Planul de amplasament al clădirii în zona de studiu.
 5. Planul de amplasament al clădirii în zona de studiu.
 6. Planul de amplasament al clădirii în zona de studiu.
 7. Planul de amplasament al clădirii în zona de studiu.
 8. Planul de amplasament al clădirii în zona de studiu.
 9. Planul de amplasament al clădirii în zona de studiu.
 10. Planul de amplasament al clădirii în zona de studiu.
 11. Planul de amplasament al clădirii în zona de studiu.
 12. Planul de amplasament al clădirii în zona de studiu.
 13. Planul de amplasament al clădirii în zona de studiu.
 14. Planul de amplasament al clădirii în zona de studiu.
 15. Planul de amplasament al clădirii în zona de studiu.
 16. Planul de amplasament al clădirii în zona de studiu.

Péli Levente
Director general adjunct

.02.2021